## Пластины HDL (Heavy Duty Lining)

Высокоизносостойкая резина REMALINE 70 вулканизированная горячим способом на 5-мм отдельных стальных несущих пластинах S235 (St-37). Крепежные отверстия уже изготовлены на заданном расстоянии. Соединенные с резиной способом вулканизации, отдельные несущие стальные пластины позволяют изгибать пластины HDL и обеспечивают надежное крепление.

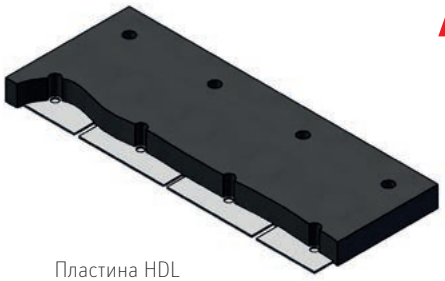

Пластина HDL

### Свойства

- Надежная защита при износе ударными нагрузками сухого, колотого материала
- Простой, гибкий и быстрый монтаж с надежным креплением
- Снижение эксплуатационных затрат
- Большой срок службы способствует повышению эксплуатационной готовности оборудования
- Легкая замена
- Снижение шума
- Уменьшение вибрации
- Хорошая атмосферная стойкость
- Поставляется также без крепежных отверстий

### Области применения

- Высшая износостойкость при эксплуатации в условиях ударного и абразивного износа
- Для очень тяжелых и средних по тяжести условий применения в горной промышленности, в карьерах по добыче камня, песчаных и гравийных карьерах и в промышленности
- напр., ковшовые платформы тяжелых самосвалов, бункеры первичного складирования, бункеры, лотки, погрузочные участки, питатели, желоба, загрузочные воронки, силосные башни и др., подверженные износу и шумовой нагрузке

## Пластина HDL

### Технические характеристики

| | | |
|---|---|---|
| **Полимерная основа** | NR/BR | DIN ISO 1629 |
| **Удельный вес** | 1,09 г/см³ | DIN EN ISO 1183-1 |
| **Твердость** | 64, по Шору A | DIN ISO 7619-1 |
| **Цвет** | Черный | |

| Арт. № | Название | Размеры | Вес |
|---|---|---|---|
| 539 5442 | Пластина HDL | 60 x 500 x 1 500 | 74 кг |
| 539 5459 | Пластина HDL | 80 x 500 x 1 500 | 91 кг |
| 539 5466 | Пластина HDL | 100 x 500 x 1 500 | 107 кг |
| 539 5473 | Пластина HDL | 120 x 500 x 1 500 | 124 кг |
| 539 5576 | Пластина HDL | 150 x 500 x 1 500 | 148 кг |
| 539 5521 | Пластина HDL | 60 x 750 x 1 500 | 113 кг |
| 539 5538 | Пластина HDL | 80 x 750 x 1 500 | 138 кг |
| 539 5545 | Пластина HDL | 100 x 750 x 1 500 | 162 кг |
| 539 5552 | Пластина HDL | 120 x 750 x 1 500 | 187 кг |
| 539 5590 | Пластина HDL | 150 x 750 x 1 500 | 224 кг |